



*Cartera*

que ha servido para la *Primera* Campa-  
ña mercantil de D. Manuel Girona, la que  
empeso legalmente en 20 de noviembre de 1839  
y termino en 8 de mayo de 1861.

**FONS PATRIMONIAL  
DE LA FAMÍLIA GIRONA**

**ARXIU MUNICIPAL DE CASTELLDEFELS**

# FONS PATRIMONIAL DE LA FAMÍLIA GIRONA

## Àrea d'identificació:

Codi de referència: CAT AMCa, Fons Patrimonial 01

Nivell de descripció i classificació: Quadre del Fons i Guia

Títol atribuït: "Fons Patrimonial de la Família Girona".

Dates: 1826 a 1963

Volum i suport: 6 carpetes de gran mida, 1 capsa, 1 àlbum de fotografies i plànols i documents de gran format. Paper i còpia digital de la majoria.

## Àrea de context:

Noms dels productors: Família Girona, formada principalment per senyor Manuel Girona i Agrafel i el seu fill Manuel Girona i Vidal.

Història dels productors i del fons:

El banquer i polític Manuel Girona i Agrafel va comprar la baronia de l'Eramprunyà, que incloïa el Castell de Castelldefels i els seus terrenys, a l'any 1897. Va ser una figura molt important en la vida política i social d'aquella època, i es va convertir en un mecenes de les arts i dels grans esdeveniments, com va ser l'organització de l'Exposició Universal de Barcelona de 1888, que va modernitzar la ciutat comtal. A més va fer una important donació per a acabar la catedral de Barcelona amb una nova façana, d'estil neogòtic, inspirada en les catedrals del nord d'Europa.

Passat el temps, durant l'any 1988, quan el Castell va ser adquirit per l'Ajuntament, es va trobar una gran quantitat de documents de la família Girona que van ser dipositats a l'Arxiu Municipal de Castelldefels. Es va inventariar per poder conèixer l'abast d'aquesta documentació. Però no ha estat fins fa poc, que no es van catalogar i digitalitzar la majoria d'aquest documents. Es va descobrir que contenia fotografies, plànols, làmines, llibretes sobre les diferents fases de la construcció de la façana de la Catedral i d'altres projectes que finalment van ser refusats. Podeu veure una imatge de com austera era la façana de la Catedral i una altra de com va quedar després de la primera fase de la construcció. Poc temps després es construiria les dues torres i el cimbori que coronaria l'edifici com el coneixem en l'actualitat.

A més a més, aquest fons documental de la família Girona conté fototípies impressionats de l'exposició Universal de 1888, amb imatges del port i d'altres indrets de Barcelona; també hi ha dibuixos i un gran àlbum de fotos

de la restauració del Castell de Castelldefels del 1898; dibuixos i làmines de monuments de tota Catalunya; i fins i tot documents que mostren el respecte i l'admiració de tota la societat i entitats catalanes envers la gran figura de Manuel Girona.

Aquesta actuació de l'Arxiu Municipal de Castelldefels sobre el Fons de la família Girona, ha significat la recuperació de la memòria de la nostra història de finals del segle XIX, que va ser molt important per a mantenir el patrimoni arquitectònic i vertebrar el creixement urbanístic modern de la ciutat de Barcelona i de la resta de ciutats i pobles que l'envolten, com és el cas de Castelldefels.

### **Àrea de contingut i estructura:**

Abast i contingut del fons: La documentació que forma part d'aquest Fons està formada, bàsicament, per fotografies, làmines, plànols, cartells, i d'una gran varietat temàtica, com sobre el Castell de Castelldefels, la Catedral de Barcelona, l'exposició Universal de Barcelona, documents notariais i d'altres de l'àmbit personal, recopilada i rebuda pels membres de la família Girona i d'altres persones que van residir al Castell.

### **Àrea de condicions d'accés i ús:**

Condicions d'accés: Documentació de lliure accés.

Condicions de reproducció: limitat per la conservació dels documents. Lliure per a la documentació digitalitzada.

Instrument de descripció: Quadre de classificació del fons. Hi ha aquesta Guia.

### **Àrea de documentació relacionada:**

Existència de còpies i localització dels originals: Hi ha una còpia digital de una gran part d'aquest fons documental. Els originals es troben dipositats a les dependències de l'Arxiu Municipal, al soterrani de l'edifici de l'Ajuntament, a la plaça de l'Església 1.

### **Àrea de control de la descripció:**

Autoria i data: La digitalització ha estat realitzada per na Viviana Bufalini i n'Antonio Plata, i la realització de la classificació i descripció ha estat a càrrec d'en Juanjo Vas, arxiver municipal. Feines acabades a l'abril de 2013.

Regles i convencions: Norma de descripció Arxivística de Catalunya (NODAC). Barcelona: Generalitat de Catalunya. Departament de Cultura. Subdirecció general d'arxius i Associació d'Arxivers de Catalunya, 2007.

# QUADRE DEL FONS DE LA FAMÍLIA GIRONA

## 01. Fons Família Girona

### 01. Documents personals

#### 01. Reconeixements a Manuel Girona i Agrafel

Diplomes, cartells, àlbums de tipus de lletres que d'institucions i entitats de l'època. 1884 a 1898.



Llibre obsequi del Gremi d'Arts Gràfiques. 1884



Diploma de Cooperació per l'organització de la Fira Concurs Agrícola. 1898

#### 02. Mostres de dol per la mort de Manuel Girona i Vidal 1920

Correspondència, telegrames, telefonemes, indulgències, misses.

#### 03. Discursos al Senat de Manuel Girona i Agrafel

Llibre recull dels discursos al Senat

#### 04. Retall de premsa del "Noticiero" 1905

Retall de premsa

## 02. Castell de Castelldefels

### 01. Àlbum de fotografies restauració del castell 1898 Àlbum de gran format



Manuel Girona a l'entrada al pati d'armes del Castell. 1898

### 02. Dibuixos i làmines del Castell Dibuixos del castell



Dibuix del Castell

### 03. Cartell Petit ballet, festival de dansa al castell 1965 Cartell del festival de dansa

### 04. Catàleg del castell de Grand-Bigard de Bèlgica

Catàleg de castell que en Manuel Girona va utilitzar com a model per a la restauració del castell de Castelldefels

### 05. Documents personals de residents del Castell 1950-1963

Permís de conduir internacional; Escripura notarial en alemany; Diplomes de concursos canins

### 03. Catedral de Barcelona

#### 01. Plànols i fotografies construcció façana 1880

Plànols, fotografies i fototípies de l'estat inicial i de la posterior construcció



Fotografia de la façana de la Catedral abans de les obres. Anterior a 1880



Fotografia de la façana de la Catedral ja restaurada al 1890

#### 02. Diari de construcció de la Catedral 1859-1864

Llibre del diari de construcció de la Catedral amb detall dels pagaments als treballadors

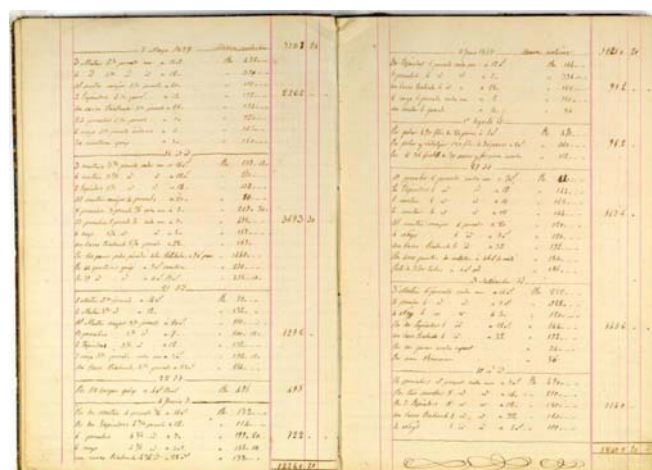

Llibre diari de les obres de la Catedral

**03. Projectes per a la nova façana de la Catedral 1882-1887**

Fotomuntatges de projectes de nova façana, es va fer una mena de concurs d'idees



Avantprojecte no realitzat de la nova façana de la Catedral

**04. Escultures i imatges religioses 1898**

Escultures per a la Catedral, cal destacar l'escultor Eduard Batiste Alentorn

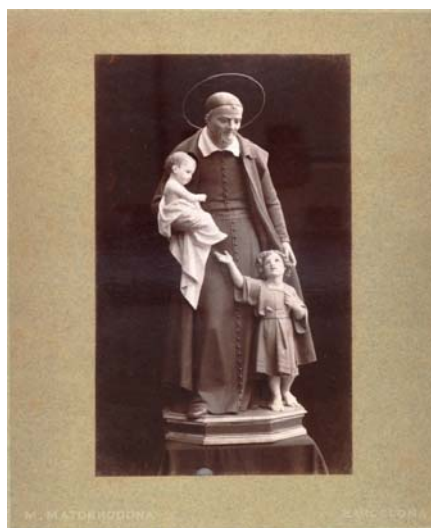

Fotografia de la imatge religiosa de l'interior de les capelles de la Catedral

## 04. Edifici i paratges de Barcelona

### 01. Exposició Universal de Barcelona de 1888

Fotografies i plànols d'edificis i escultures de l'exposició de Barcelona realitzada al port i a la Ciutadella, cal destacar l'escultor Eduard Batiste Alentorn



Fotografia de l'escultura d'Eduard Batiste Alentorn a l'exposició Universal de Barcelona al 1888

### 02. Port de Barcelona 1888

Fotografies i fototípies d'edificis del port



Fotografia del port de Barcelona. 1888

### 03. Església de la Mercè i edifici carrer Còrsega 1887

Fotografies i fototípies de l'església de la Mercè i plànols d'un edifici del carrer Còrsega



**04. Agregació dels pobles del pla a Barcelona 1900**  
Llibre explicatiu del projecte i plànols



Plànol del projecte d'agregació dels pobles del pla de Llobregat a Barcelona. 1900

**05. Mapes i documents de Catalunya**

**01. Plànols i làmines de monuments de Catalunya 1879**

Làmines diferents monuments de Catalunya: Catedral i restes romanes de Tarragona, Barcelona, Santes Creus, Vallbona de les Monges, etc...

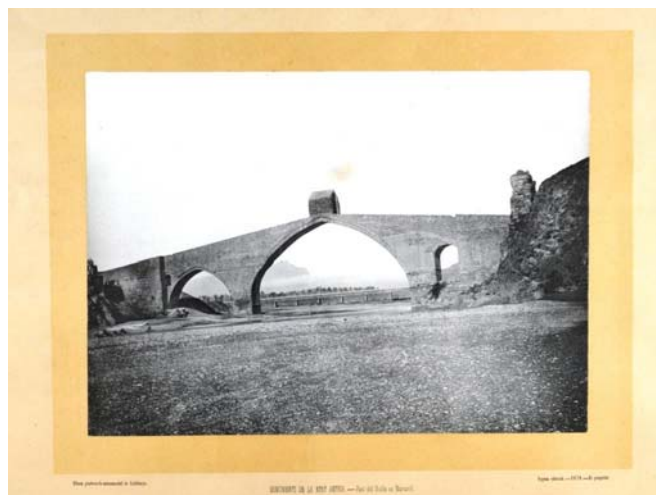

Làmina del Pont del Diable, Martorell. 1879

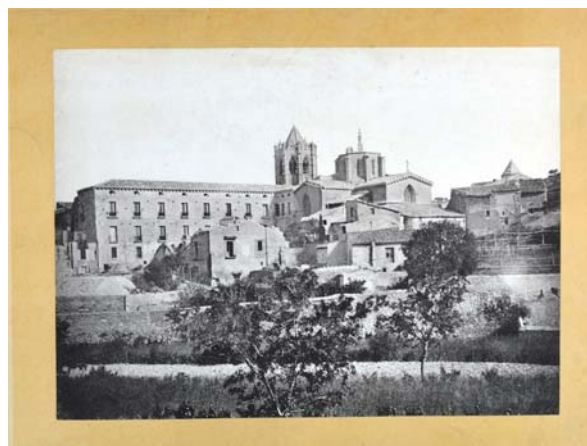

Làmina del Monestir de Vallbona de les Monges. 1879

**02. Mapes de Catalunya 1868**  
Dos mapes de Catalunya



Mapa de Catalunya de 1868

**03. Dibuixos de parcel·les de 1826**  
Dibuixos de parcel·les sense localitzar

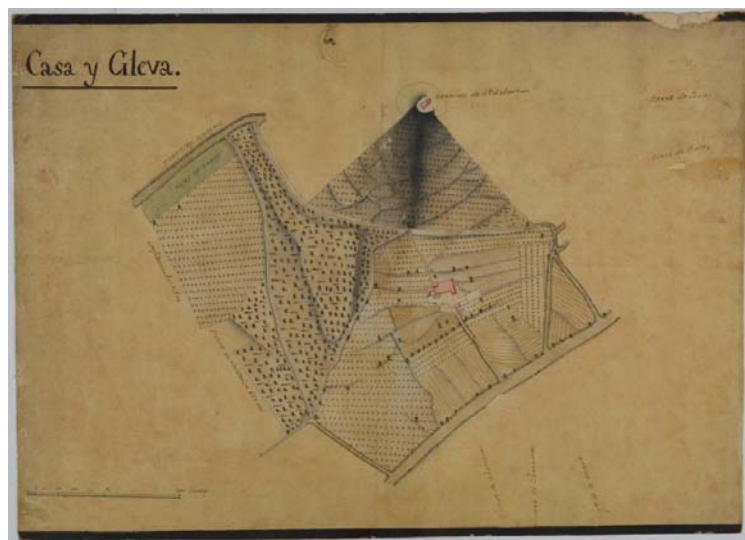

Dibuix d'un terreny agrícola, "Casa y Gleba". 1826

**04. Plànols de mines a Queralbs**  
Plànols de mines a Queralbs sense data

## 06. Documents singulars

### 01. Llistats auxiliis i almoines de Barcelona 1885

Llistats auxiliis i almoines per districtes o pobles de Barcelona

### 02. Atorgament de poders des del Perú 1836

Escritura notarial de José Miguel Vallejo y Polo fill del governador intendent de la ciutat de Cuenca del Perú José Antonio Vallejo

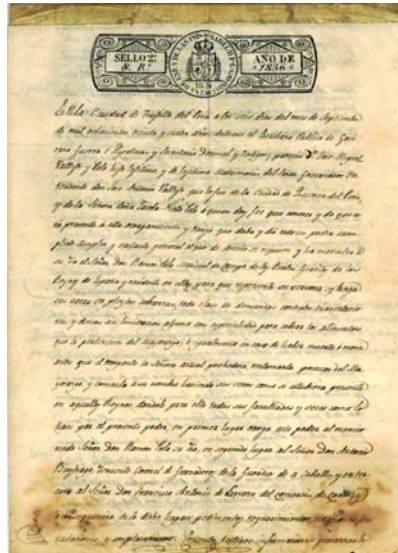

Document d'atorgament de poders, des de la ciutat de Cuenca del Perú. 1836

### 03. Fotografies i làmines d'edificis i monuments europeus 1887

Fotografies i làmines d'edificis i monuments europeus



Làmina de la catedral de Colònia. 1887

Castelldefels, a 08 d'abril de 2013